

「刈谷わんさか祭り2026」花火大会

協賛についてのお願い



日頃は、本協会の活動に、ご理解とご協力を賜り、心よりお礼申し上げます。

さて、「刈谷わんさか祭り」の花火大会につきまして、皆様にお楽しみいただけるよう鋭意準備を進めております。

つきましては、趣旨にご賛同いただけましたら、以下のとおり協賛に申し込みくださいますようお願い申し上げます。

花火大会日時	令和8年8月15日(土) 午後7時30分～午後8時15分(予定) ※荒天中止
開催場所	刈谷市総合運動公園
協賛金額	1口5万円 ※1口につき2枚の栈敷券(1枚でパイプ椅子1席)と、 1枚の駐車券を進呈
申し込み・ お問い合わせ先	裏面「花火大会協賛申込書」にご記入のうえ、お申込みください。 (申込用紙は、郵送・FAX又は直接事務局までご持参ください) 【刈谷わんさか祭り花火協賛募集 事務局(刈谷商工会議所内)】 刈谷商工会議所 TEL 0566-21-0370 FAX 0566-24-6049 〒448-8503 刈谷市新栄町3丁目26番地 ※営業時間：平日 8:30～17:30(土日祝休)
申込期限	令和8年5月20日(水)まで ※パンフレット作成の都合上、期日までにお申込みをお願いします。 ※郵送の場合は、必着をお願いします。
その他	・刈谷わんさか祭りのパンフレットには、ご協賛の事業所・団体のご芳名を掲載し、市民だよりとともに全戸配布させていただきます。また、花火打上時に会場でPRさせていただきます。 ・ <u>荒天等による中止の場合、返金はありませんのでご了承ください。</u> ・ <u>協賛は、寄附金としての取り扱いとさせていただきます。</u> ・ <u>アジア・アジアパラ競技大会の開催に伴い、会場利用が制限されるため、花火大会のみの開催となります。昼間の催事は行いません。</u>

刈谷商工会議所内「刈谷わんさか祭り2026」花火大会係 行

FAX (0566) 24-6049

「刈谷わんさか祭り2026」花火大会協賛申込書

「刈谷わんさか祭り2026」花火大会に下記のとおり協賛いたします。

記

令和8年 月 日
〒

住 所 _____

事業所名 _____

代表者名 _____

TEL _____ FAX _____

担当者 _____

E-mail _____

パンフレット等に掲載するお名前をご記入下さい。

フリガナ

事業所名

花火協賛 口数 _____ 口 金 _____ 万円

申込期限 令和8年5月20日(水)

振込先

三菱UFJ銀行 刈谷支店 普通預金 1926543

名義: 刈谷市観光協会 岡田行永 (カリヤシカンコウキョウカイ オカダユキナガ)

碧海信用金庫 刈谷支店 普通預金 0763841

名義: 刈谷市観光協会 (カリヤシカンコウキョウカイ)

恐れ入りますが、令和8年6月19日(金)までにお振込頂きますようお願い致します。

※振込手数料は御社にてご負担をお願い申し上げます。

※ご記入頂いた情報は、今回の花火大会の連絡及び情報提供のためにのみ利用いたします。

※本協賛金は寄附金としてのお取扱いとなるため、請求書の発行は行っておりません。ご入用の方には、協賛金支払依頼書・領収書を発行させていただきますので、お申し付けください。

Out of KidZania in かりや 2026 出展事業者募集

小学生を対象とした仕事体験プログラムを実施する事業者を募集します。
この機会に、地元企業の魅力を体感してもらいましょう!

募集期間 5/1(金)~6/12(金)

出展料 無料

※運営に係る人件費等は各社負担
※材料費は参加者から徴収可能

募集枠 25社

※応募多数の場合は審査により決定

開催日時

令和8年10月18日(日)午前10時~午後5時

開催場所

刈谷市産業振興センター(刈谷市相生町1丁目1番地6)

主催

刈谷市、刈谷商工会議所

応募資格

下記の要件を満たす事業者

- ①刈谷市内に事業所を有する事業者、または刈谷商工会議所の会員事業者。
- ②プログラム作成に係る研修(2時間程度×2回)、打合せ等に対応できること。
- ③当日運営スタッフを最低2名用意し、仕事体験プログラムを提供できること。

出展内容

小学生を対象とした自社の仕事体験プログラムを実施
実施時間及び回数: 1回50分 / 1日5回実施

7/1(水) 予定
プログラム研修

7月~8月
プログラム作成

9月上旬
運営研修

10/18(日)
イベント当日

募集要項・申込はこちら (刈谷商工会議所HP)



<https://kariya-cci.or.jp/?p=15401>

お問い合わせは

刈谷商工会議所

[所在地] 〒448-8503 刈谷市新栄町3丁目26

[電話番号] 0566-21-0370 [メール] daimou@kariya-cci.or.jp

賃上げに取り組む中小・小規模事業者向け

令和8年度支援策総まとめセミナー

受講
無料

人手不足、最低賃金の引上げなどを背景に、多くの中小企業・小規模事業者にとって「賃上げへの対応」は避けて通れない経営課題となっています。一方で、賃上げを進めたくても、収益力の確保や価格転嫁、生産性向上、人材確保・定着など、さまざまな課題を抱えている事業者も少なくありません。

本セミナーでは、賃上げに取り組む企業を後押しするため、国・県・支援機関等が実施する各種支援策を総まとめで分かりやすく解説します。業務改善助成金、デジタル化・AI導入補助金、設備投資支援、専門家派遣、価格転嫁や生産性向上に関する支援など、実務に役立つ制度のポイントを整理し、活用の方向性を紹介します。

ぜひ、この機会にご参加ください。

こんな方にオススメです

- ☑ 賃上げを進めたいが、何から着手すればよいか分からない
- ☑ どの支援策が自社に合うのか知りたい
- ☑ 賃上げと合わせて補助金・助成金を上手に活用したい

日時

令和8年7月10日(金)
14:00~16:00

講師

サムライコンサルティング 代表
中小企業診断士・高度情報処理技術者
芦沢 哲也 氏(ビジネスサポート刈谷 専門家)



会場

刈谷商工会議所2階会議室
またはオンライン

内容

- ・まずは知ろう！融資・補助金・助成金、各種制度の違いと特徴。
- ・「賃上げ」や「生産性向上」に使える各種制度、支援策のご案内。
- ・制度ごとに違う！？「賃上げ」の各種要件と優遇措置。
- ・「導入事例」と上手な「活用方法」をわかりやすく解説！
- ・「価格転嫁」の事例やポイント、「検討ツール」もご紹介します！

定員

会場受講 15名(先着順)
※オンライン受講 人数制限なし

申込み・問合せ

WEBフォーム (<https://forms.gle/uqb2VJfTEGVQ9kPh9>・右記QRコード)
または下記受講申込書に必要事項を入力(記入)の上、FAXにて申込みしてください。
刈谷商工会議所(担当:杉浦) TEL:0566-21-0370 FAX:0566-24-6049



「賃上げに取り組む中小・小規模事業者向け支援策総まとめセミナー」申込書 ※このままのサイズでFAXしてください。

事業所名		業 種	
所在地		従業員数	
T E L		受講者名 (複数名可)	
E-mail		受講方法	1. 会場受講 2. オンライン受講

※本申込書にご記入いただきました個人情報につきましては、主催者からの各種連絡・情報提供のために利用いたします。

主に刈谷市に拠点を置く中小企業のうち、店舗や企業の経営者、責任者、創業者の方にご利用いただけます。
相談は無料、業種も問いません。まずはお気軽にお問い合わせください。

- お問い合わせ(事前確認)**
 まずはお電話またはメールにてお問い合わせください。
 簡単にご要望や相談内容等のヒアリング、要件の確認等を行います。
- お申込み**
 上記にて内容確認後、申込フォームにアクセスの上、必要事項を記入(入力)しお申込みください。
※紙面によりお申込みされたい方は、所定の「専門家派遣申込書」を利用しお申込みください。
 (申込書は刈谷商工会議所HPからもダウンロードできます。FAX送信後、到着確認の連絡をお願いします。)

 申込フォーム
- 派遣調整**
 専門家派遣の申込み内容から専門家を選定し派遣の日程調整を行います。
 当所の経営指導員が事業所状況などを随時確認し必要に応じてヒアリングやアドバイス等を行うこともあります。
※相談内容によってはご希望に添えない場合もありますので予めご了承ください。
- 専門家派遣支援**
 専門家を派遣し、課題の解決・提案に向けて直接指導します。
 アドバイスを踏まえた課題への取り組みと進捗確認、新たな課題探索など、継続支援を行うこともできます。
(ただし、一年度あたり同一専門家の派遣は上限3回までとします。)

研修無料 専門家による社内研修にも対応しています。
従業員を育成し、組織としての強みと持てる力を最大限に発揮しましょう!

経営 ●経営革新(改善)策定研修 ●リーダーシップ養成研修 ●経営戦略構築研修 ●財務体質分析研修 ●海外事業への新規参入 ●人材定着の実践法	法務 ●働き方改革関連法の理解 ●職場のハラスメント対策 ●クレーム対応の留意点 ●知的財産権の基礎 ●外国人雇用の知識と実務 ●中国・アジアでの紛争、トラブル ●BCP策定研修	生産・安全 ●製造現場のヒューマンエラー ●原価管理と価格交渉 ●提案制度により社内活性化 ●自社技術の発掘研修 ●職長安全衛生責任者教育 ●感電・高所特別研修 ●フルハーネス安全帯使用特別教育	営業・その他 ●接客サービス強化研修 ●SNS・WEBメディア活用
--	---	---	--

経営計画の策定支援もお任せください!

策定支援を行っている計画書の例

- 創業計画 ●事業継承計画 ●各種補助金
- 事業継続力強化計画 地震・水害等のリスクに備える
- 経営革新計画 ●収支計画/資金繰り計画



中小企業・小規模事業者のための専門家派遣制度

ビジネスサポート刈谷

Business Support Kariya

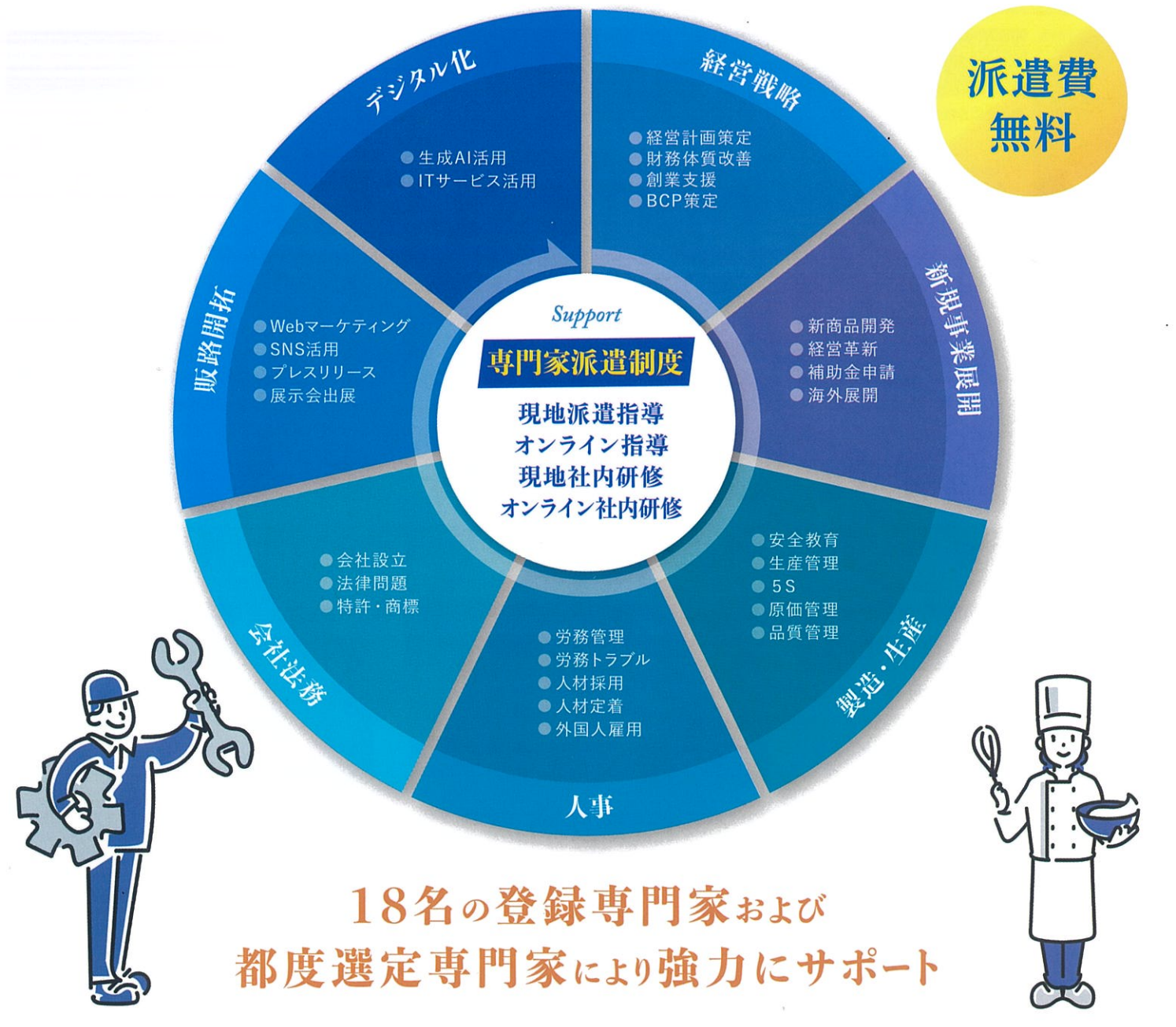

18名の登録専門家および
都度選定専門家により強力にサポート

ビジネスサポート刈谷は、商業・サービス・製造業などの「稼ぐ力」を応援します！

こんな悩みはありませんか？

売上を伸ばしたい
利益率を向上したい

現場改善を助けてほしい

新しい商品を開発したい

接客・おもてなしを
学びたい

初めての創業を
支援してほしい

経営に関する法律相談や
支援制度を利用したい

WEBを効果的に活用して
事業活動したい

相談
無料

その困りごと、各分野の専門家がアドバイスします！

常任エキスパート

18名のエキスパートが在籍しています。

各分野で経験豊富な専門家を直接企業に派遣し、経営の向上や事業活動をサポートします。



経営計画策定、財務体質改善、創業支援

中小企業診断士

かみや まさひと
神谷 正仁 氏

1988年の診断士登録以降、長年にわたり企業支援の第一線で活躍。中小企業大学校で経営者や管理者研修・診断士養成課程講師も務める。



BCP策定相談、災害時の避難計画等、災害対策の社内研修

社会保険労務士

さくま かずのり
佐久間 和象 氏

丁寧な対話で事業者の実情に合った災害対策を支援。「労務」視点を交えたBCP策定、労働条件整備、南海トラフ地震臨時情報対応等に精通。



新製品開発、新事業展開、経営革新

セラミックメーカー出身 / 元名古屋工業大学各員教授 / 名古屋市立大学特任教授等公職歴任

こんどう くにはる
近藤 邦治 氏

モノづくりの研究開発・設計～販売、購買の経験を活かして支援を展開。産学官連携による中堅・中小の新規事業創出支援で多数の実績。



人材採用、人材定着・職場づくり

社会保険労務士

いかわ まさし
五十川 将史 氏

ハローワークを活用した採用(求人票作成・運用改善、応募～面接～定着までの採用設計)を得意とし、企業の採用力向上と人材定着の仕組みづくりを支援。



外国人雇用相談、技能実習生・特定技能の相談

外国人労働支援アドバイザー / 中小企業組合士

はがい たくろう
羽谷 拓朗 氏

外国人技能実習生受入組合勤務。10ヶ国以上の国からの受入経験豊富で、外国人採用時の注意点や外国人社員とのトラブル解決などを広く支援。



会社設立、定款や契約書見直し、登記、財産継承

司法書士 / 土地家屋調査士 / 行政書士

みやた ゆきやす
宮田 幸泰 氏

会社法に関する事項(株主総会・取締役会運営、定款・株主名簿、設立・増資・合併等)から不動産売買・契約、承継(相続、遺言等)など幅広く相談対応。



海外事業の組織健全化、中国ビジネスの課題解決、アジア時代の日本の経営

中国で20年超の経営と企業支援 / 中小企業診断士

こじま しょうじ
小島 庄司 氏

倒産寸前の合併企業の再建を託され中国に。以来、現地では「野戦病院」として経営の深刻課題解決を、日本では若手が主役の変革を支援。



安全パトロール、安全教育

トヨタ系メーカー出身 / 労働安全衛生マネジメント評価員

まえかわ しげはる
前川 茂晴 氏

長年、安全・衛生・健康分野で指導・階層別研修や特別教育も務め企業の安全意識改革に精通。労働安全衛生の資格を60超保有するエキスパート。



製造現場のマネジメント、5S、生産管理、社員教育

トヨタ系メーカー出身 / 品質管理・工場管理アドバイザー

みずの ただお
水野 忠男 氏

42年間トヨタ系企業で生産管理、品質管理、TPS現場管理を経験。部長職など歴任。独立後はこれら現場管理手法や海外含む幅広い人材育成に注力。



企業法務全般、労働紛争、企業間紛争、事業再生・倒産

弁護士

はない あつし
花井 淳 氏

企業の紛争解決全般を扱うとともに、契約書作成といった予防法務にも精通。事業再生・倒産、事業承継・M&Aといった分野の経験も豊富。



特許・商標・実用新案・意匠・著作権、海外展開での知財相談

弁理士

まえだ だいすけ
前田 大輔 氏

特に商標・意匠分野に精通し様々な規模・業種の企業からの調査、出願、交渉、訴訟、講演等の依頼を受け、国内や海外展開など国際的な支援にも尽力。



WEBマーケティング、HP改善、SEO対策、SNS活用

中小企業診断士 / 高度情報処理技術者 / 上級ウェブ解析士

あしざわ てつや
芦沢 哲也 氏

WEB制作会社でWEBディレクターとして約10年間勤務。WEBコンサルタントとして独立後、HP制作からSEO対策・SNS活用の高い専門性で幅広く支援。



補助金申請、原価管理、BtoB価格交渉

産業機械メーカー出身 / 中小企業診断士

てるい せいいち
照井 清一 氏

前職で設計・生産技術・品質保証に従事。独立後は中小の原価計算等コンサルを展開。自社でも個別原価計算システムを開発し利益改善・価格転嫁を支援。



産業安全、健康管理、業務改善(品質管理、3M改善)

トヨタ系メーカー出身 / 産業安全アドバイザー

ぬめ まさひと
布目 政仁 氏

自動車製造40年で工場管理(安全、品質、原価納期、環境)を現地現物で実践。常に現場目線で、課題設定・改善はおまかせあれ!



就業規則・給与規程、労働法制、労務トラブル、雇用助成金

特定社会保険労務士 / 年金マスター / ファイナンシャルプランナー

おおみ なおこ
大参 直子 氏

人事・労務管理から従業員・経営者のライフデザインまで幅広い実力派労務士。また助成金受給支援も豊富で労務問題の相談も多く寄せられている。



プレスリリース作成法、AI活用による広報戦略、SDGs活用PR法

フリーランス広報PR / 元石川テレビアナウンサー

おのぎ りえ
小野木 梨衣 氏

前職で生放送出演2,000回超。マスメディアに精通した知見や伝え方の手腕で事業者の思いや商品・サービスのPRポイントを引き出し、攻めの広報を支援。



展示会出展支援

展示会活用アドバイザー

おおしま せつこ
大島 節子 氏

1,000件超の展示会経験をもとに、セミナー登壇300回以上・指導1万人超の実績。展示会初出展企業にも具体的に分かりやすい実践指導が高い評価を得ている。



ChatGPTなどの生成AIのビジネス活用、業務効率化支援

ChatGPTエンバジリエスト / 日本生成AI推進協会 学科長

かねむら やすひろ
兼村 泰廣 氏

元商工会議所で経営支援やIT関連サポートを幅広く担当。現在は各地支援機関で企業のIT化や業務効率化を推進し、生成AIの活用支援を行う。

テーマ別選任
エキスパート

記載の専門家の対応分野にないジャンルや課題であっても
都度選定により専門家を探して派遣可能です。

- 例えば
- パン屋や和菓子店が、製菓学校講師から新レシピの開発や真空包装機を使った調理品質の向上を学ぶ
 - 最寄品や買回品を扱う小売店が、販売士から陳列やPOP、店内プロモーションの改善で売上向上を図る
 - 業種・業界理解のあるその道の実業家を招聘して自社のビジネスモデルや収益性改善を抜本的に見直す



刈谷商工会議所会員限定

定期健康診断のご案内



日時: 令和8年7月7日(火)

午前8時30分～11時30分 *受付は11時00分まで

場所: 刈谷商工会議所 (刈谷市新栄町3-26 Tel: 0566-21-0370)

申込方法: (申込締切 6/5 12:00)

・メールで申込み

申込書を弊所 HP よりダウンロード後メールで送付下さい。
https://kariya-cci.or.jp/member-service/medical_checkup/
 メール:kenshin@kariya-cci.or.jp FAX:0566-24-6049

・オンライン申込み(申込手順は弊所 HP をご確認ください)

下記アドレスか QR コードより申込下さい。PW:0370

<https://kariya.ukemo.jp/officesub/>

パスワード:0370

- ・申込書は、弊所ホームページよりダウンロードしてご利用ください
- ・オンライン申込み「UKEMO」で申し込みされた事業所は、UKEMO 内の請求書を発行して下さい。



《次回の健康診断実施日程》

令和8年9月4日(金)、10月2日(金)

12月1日(火)

【コース・料金案内 (価格は全て税込)】

各コースの詳細内容は裏面にてご確認ください。

(オプションのみは不可)

＜基本コース＞

コース名	料金	特徴
Aコース	2,800円	最低限の内容を安価で受診(血液検査なし)
Bコース	6,900円	労働安全衛生規則上の必要項目は全て網羅
Cコース	15,400円	人間ドックに近い内容がお値打ちに受診可能
プレミアムコース	男性 22,900円 女性 23,500円	Cコース+腫瘍マーカー。胃の検査も細部まで。
血液検査コース	男性 7,700円 女性 8,300円	血液検査のみ。腫瘍マーカー付で充実の内容
協会けんぽ基本コース	5,500円	協会けんぽ加入者のみ申込可能。基本の内容。
協会けんぽフルコース	男性 14,500円 女性 15,000円	協会けんぽ加入者のみ申込可能。フル装備!

＜オプション (全事業所対象)＞

オプション名	料金
①心不全リスク検査	2,100円
②腎機能スクリーニングセット	3,200円
③甲状腺スクリーニングセット	3,200円
④胃部リスク検査セット	3,200円
⑤吸入性アレルギー検査セット	5,200円
⑥食物アレルギー検査セット	5,200円
⑦花粉アレルギー検査セット	5,200円
⑧腫瘍マーカー(肺)	1,600円
⑨腫瘍マーカー(子宮・肺・食道)	1,600円
⑩HPV検査	3,800円
⑪骨密度検査(新プレミアム共済加入者は1,600円!)	2,100円

※ 協会けんぽ各コースは、協会けんぽ(全国健康保険協会愛知支部)の被保険者番号をお持ちの35～74歳の方が受診可能です。

※ 妊娠中または妊娠の可能性のある方は受付で申し出てください。

※ Cコース、プレミアムコース、協会けんぽ各コースは胃部X線検査を行いますので、検診前日の午後9時以降は、飲食・喫煙等をお控え下さい。

※ Aコースは、35歳と40歳以上の方は、受診出来ません。(労働安全衛生規則上の必要項目を満たしていないため)

※ 当日は事前に受診票の間診部分にご記入の上、各自でお持ち下さい。

※ お車でお越しの場合は、乗合わせにご協力願います。

※ 貴重品はお持ちになりませんようお願い致します。

※ 今年度よりオプション・料金が一部改訂になりました。

【各コースの受診項目】

<基本コース>

実施機関：(一社)半田市医師会健康管理センター

検査項目	A コース	B コース	C コース	プレ ミア ム コース	血液 検査 コース	協会 けんぽ 基本 コース	協会 けんぽ フル コース	検査項目	A コース	B コース	C コース	プレ ミア ム コース	血液 検査 コース	協会 けんぽ 基本 コース	協会 けんぽ フル コース	
																身体測定(身長、体重、視力)
腹囲測定		☆	☆	☆		☆	☆	中性脂肪		☆	☆	☆	☆	☆	☆	
血圧測定	☆	☆	☆	☆		☆	☆	HDL コレステロール		☆	☆	☆	☆	☆	☆	
胸部X線検査	☆	☆	☆	☆		☆	☆	LDL コレステロール		☆	☆	☆	☆	☆	☆	
検尿 尿糖	☆	☆	☆	☆		☆	☆	Non-HDL コレステロール				☆		☆	☆	
尿蛋白	☆	☆	☆	☆		☆	☆	貧血 赤血球数		☆	☆	☆	☆	☆	☆	
ウビリノーゲン	☆	☆	☆	☆		☆	☆	白血球数		☆	☆	☆	☆	☆	☆	
尿潜血	☆	☆	☆	☆		☆	☆	血色素量		☆	☆	☆	☆	☆	☆	
既往歴、業務歴の調査	☆	☆	☆	☆		☆	☆	ヘマトクリット値		☆	☆	☆	☆	☆	☆	
自覚症状の有無調査	☆	☆	☆	☆		☆	☆	血小板数		☆	☆	☆	☆	☆	☆	
聴力検査(オゾメータ使用)		☆	☆	☆		☆	☆	血清鉄			☆	☆	☆		☆	
血液検査	肝機能 AST(GOT)		☆	☆	☆	☆	☆	糖質 血糖		☆	☆	☆	☆	☆	☆	
	ALT(GPT)		☆	☆	☆	☆	☆	HbA1c		☆	☆	☆	☆	☆	☆	
	γ-GTP		☆	☆	☆	☆	☆	心電図		☆	☆	☆		☆	☆	
	A/G 比			☆	☆	☆	☆	便潜血検査(免疫2回法)				☆	☆		☆	
	ALP			☆	☆	☆	☆	胃検査(バリウム検査)8ショット				☆				
	アミラーゼ			☆	☆	☆	☆	胃検査(バリウム検査)14ショット				☆		☆	☆	
	LDH			☆	☆	☆	☆	眼底検査				☆	☆		☆	
	総蛋白			☆	☆	☆	☆	【腫瘍マーカー検査】								
	アルブミン			☆	☆	☆	☆	CEA (主に消化器・呼吸器系がん)					☆	☆		☆
	Ch-E			☆	☆	☆	☆	AFP(主に肝臓がん)					☆	☆		☆
腎機能 尿酸		☆	☆	☆	☆	☆	PSA(前立腺がん)※男性のみ					☆	☆		☆	
尿素窒素		☆	☆	☆	☆	☆	CA125(卵巣がん、子宮がん等) ※女性のみ					☆	☆		☆	
クレアチニン			☆	☆	☆	☆	CA15-3(乳がん)※女性のみ					☆	☆		☆	
eGFR				☆		☆	CA19-9(膵、胆道系がんをはじめとする消化器系のがん)					☆	☆		☆	

<オプション>

コース名	内容
①心不全リスク検査	心臓病が心配な方、不整脈のある方におすすめです。
②腎機能スクリーニングセット	腎機能の働きの検査します。蛋白尿がでている方、血圧が高めの方におすすめです。
③甲状腺スクリーニングセット	むくみ、動悸、体がだるいなどの症状は、甲状腺ホルモンの異常が原因かもしれません。
④胃部リスク検査セット	胃痛、胃もたれ、吐き気などの症状がある方は、胃の健康チェックをしましょう。
⑤吸入性アレルギー検査セット	6種類の吸入性アレルゲンが検査できます。アレルギーの有無、原因物質の特定ができます。
⑥食物アレルギー検査セット	6種類の食べ物が検査できます。アレルギーの有無、原因物質の特定ができます。
⑦花粉アレルギー検査セット	6種類の花粉が検査できます。アレルギーの有無、原因物質の特定ができます。
⑧腫瘍マーカー(肺)	肺の腫瘍マーカー検査です。
⑨腫瘍マーカー(子宮・肺・食道)	子宮・肺・食道の腫瘍マーカー検査です。(女性向け)
⑩HPV検査(子宮頸がん検査)	当所の自己採取HPV検査では、特に子宮頸がんへの進展リスクが高い16型・18型とその他のハイリスクグループについてのウイルス感染を検査しております。
⑪骨密度検査	骨密度の測定は、骨粗しょう症や骨折のリスクを判定するのに役立ちます。

※①～⑨は当日の血液検査。
⑩は自己採取。
⑪は会場にて実施。

協会けんぽコースの受診可否確認フローチャート

以前の健康保険証もしくは資格確認書をご確認ください
マイナポータルからも確認できます

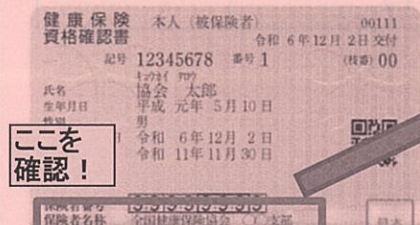

ここを確認!

全国健康保険協会愛知支部
と保険者名称の欄に記載されている

Noの例

●●健康保険組合

保険者名称欄がない

⇒国民健康保険

Yes
年齢は35～74歳である

No

No

協会けんぽコースは
受診できません

※A、B、C、プレミアム、血液検査コース、各オプションは受診可能です

Yes
協会けんぽコースが受診可能です!

市内店舗の皆様へ 高齢者生活支援ギフトカード 掲載店舗を募集しています

刈谷市では、令和8年5月より、順次65歳以上の市民に1人当たり10,000円分のバニラVisaギフトカード(全国のVisa加盟店で使えるプリペイド式カード)を配布します。

市内経済の活性化を図るため、ギフトカードを利用できる市内のおすすめ店舗一覧に掲載するお店を募集します。

市内おすすめ店舗一覧

市内の利用可能店舗の一覧(磁気対応可)を市HPに掲載するほか、コールセンターへの問い合わせの際に活用

おすすめ店舗一覧へ登録するメリット

- 磁気タイプのクレジットカードに対応可能な読取端末があれば、そのまま参加可能です。
登録時の手数料はかかりません。※決済手数料等はかかります。
- ギフトカードの利用が見込まれるため、来店機会が増加する可能性があります。
- 登録していただいた店舗には、本事業のポスター(データ)を送付します。



有効期限 令和8年9月30日

登録手順

- ① 磁気タイプのクレジットカードに対応可能な読取端末を設置しているか確認
※対応可否が不明な場合は、端末の販売店等へお問い合わせください。
- ② 市ホームページまたは右側二次元コード(市ホームページへ移動)からご登録ください。



▲刈谷市HP

登録時には、現金併用の可否についても回答してください。
例:13,000円の商品購入時に、ギフトカード10,000円+現金3,000円での支払いが可能など



健康優良事業所ロゴマーク

刈谷市は 健康経営®を応援します！

「健康宣言」から始める「健康経営」

刈谷市は健康寿命の延伸を目標に、すべての市民が健康で元気なまちを目指しています。

そこで、従業員等の健康に配慮した経営を促進するため、職場の健康づくりに取り組む事業所を

「かりや健康づくりチャレンジ宣言事業所」

として認定しています。

健康経営®とは、社員の健康を重要な経営資源と捉え、積極的に社員の健康づくりに取り組むことで会社の生産性向上を目指す経営手法のことです。
「健康経営®」は、NPO法人健康経営研究会の登録商標です。

▼かりやチャレンジ宣言の詳細はコチラ



健康経営 のメリット

生産性の向上

従業員の活力向上

企業イメージの向上

人材確保

離職率の低下

リスクマネジメント

かりや健康づくりチャレンジ宣言
参加事業所募集中!!

かりや健康づくりチャレンジ宣言Q&A

【Q. 対象は?】

A. 従業員数や業種等に関わらず、刈谷市内事業所であれば対象!

【Q. 認定されるとどんなメリットがあるの?】

A. ① かりや健康づくりチャレンジ宣言事業所として、刈谷市HPでPR!

② 保健センターから、従業員の健康に関する情報が届く!

③ 出張型健康講座を無料で利用できる!

内容: 「こころ」「栄養・食生活」「歯科」「健康・予防」に関する講座
肩こりや腰痛予防などの実技

④ 優秀な取組を行った事業所は健康優良事業所ロゴマークが使用できる!

⑤ 刈谷市の入札(総合評価落札方式)で加点!

【Q. チャレンジ宣言するには、何をしたらいいの?】

A. 既定の宣言書を提出するだけ!

二次元コードから提出もOK →



詳細はコチラ↓(刈谷市HP)

刈谷市 チャレンジ宣言

【問い合わせ先】

〒448-0858 刈谷市若松町3-8-2
刈谷市保健センター(健康推進課)
TEL: 0566-23-9559
E-mail: kenkou@city.kariya.lg.jp



事業所交流会を開催します



健康経営に取り組んでいる、または今後取り組みたい事業所同士の情報交換の場として、事例発表および交流会を開催します。
健康経営のヒントは、他社の実践事例にあり! 情報交換や交流を通じて、**更なる一歩を踏み出すヒント**を見つけられる機会です。ぜひ、ご参加ください。(参加費無料)

日程 令和8年6月24日(水)

時間 午後2時~(午後1時45分から受付)

会場 刈谷市社会教育センター4階401研修室

定員 先着30事業所

お申込み
期限/方法

5月31日(日)までに
右の二次元コードまたは
刈谷市HPから申込み



お店自慢の1品&ドリンク1杯飲み歩き!!

刈谷駅前

カリアン ナイト



2026.6.2 (TUE) 14:00 → 24:00

Kariyan Night 32

前売
チケット
¥500
お得!!

5月8日(金)販売開始! 数量限定お早めに!

5枚
綴り

¥4,000

当日チケット 6月2日(火) 13:00~21:00

5枚綴り

¥4,500

バラ

¥900

当日チケットは、本部(KariCoCo)にて、現金・PayPay・チョイスPayでご購入頂けます。

ネットで予約

1 カリアンナイトチケット特設サイトから
事前に予約をして頂きます。

www.kariyan-night.com/ticket-info/



2 イベント当日、本部(KariCoCo)にて、現金・
PayPay・チョイスPayでお支払い頂きます。
※インターネット決済ではありません。



KariCoCo 刈谷市桜町1-22アドバンススクエア刈谷桜町 2F
(刈谷駅北口方面へ徒歩2分・歩行者デッキ直結)

取扱店で買う

- カリアンナイト参加店舗
- 刈谷駅前観光案内所
- 刈谷商工会議所
- アクセスイン刈谷

- エースイン刈谷
- 刈谷プラザホテル
- パークホテル刈谷
- KariCoCo



かりや麺まつり

6月2日(火)

→6月6日(土)



kariyan-night.com



カリアンナイト

